Bүхii ornuudiin proletaarnuud negedegtii!

BURIAAD-MONGOLIIN YNEN

1936 onii DEKAABRI 22
№ 292 (2025)
ULAAN-YDE KOTO ● 13-daki ŻILEE GARNA

BYKKOLBOOŻI KOMUNIS (bolşoviig) PAARTIIIN BURIAAD-MONGOLIIN MOŻIIN KOMITEED, BMASSRiin TOBIIN GYICEDKEKE KOMITEED ba BURPROFSOVEDIIN ÖDÖR BYRIIIN OORGON.

REDAAGCIIN TELEFOONUUD:
Karamcalgata redaagterün . . . . . 3—44
Karamcalgata sekretaarün . . . . . 3—88
Kodoo analiin kabinetüü . . . . . .

STAALINII KONSTITUUCA BA BOLŞEVIIG KEBLELIIN ZORILGONUUD

Staalinii Konstituuca kycendee orood jabana. Soveed araduudiin bykii baidalani kodolmoriçon tariaaçanii socialiis gyrenii Yndesen Kuutiiin zaaza ögösön zamaar jababa. Aguujike soveed araduudiin, gyrenii oorganuudiin ba oloniitiin organizaacanuudiin bucalama jabuulgani şine Konstituuciigi bejelyylkiin zorilgotoi bolbo. Graazdanuudiin çin zarigiigi kөorgөkө gesen oloniitiin organizaacanuud soo bolşeviig keblel tuskai suuri ezelesen baina. Bolşeviig keblel kadaa oloniitiin propagandiist, agitaator ba organizaator jabaka gesen kyndete yyrgetei.

Bolşeviig keblel bolbol paartiiin ton kycetei zebsegeni mon. Kaanta zasagtai temecekede, grazdaan dainii yjede cagaantanaar temecekede, dain ceregees doroitoçoson azakuigaa sergeeke yjede, soveed ekonoomikojoo socialiis joscor rekonstruukcalkada, kojor taban ziliigi bejelyylekede, aradiin daisan trockiis-zinoovjeveteiigi darakada bolşeviig keblel bol paarti zasag kojoriin zorilgonuudiigi şuud şudarguu dyyrgelcesen baina.

Eke oron niutagmanai socialiis kөgzөltiin nelieed deegyyrki şatada şilzeze orosonoo Staalinii Konstituucaar batalaad, badarangii zorigto soveed aradzon Leenin — Staalinii paartiiin kөtөlbөriөөr komuniizmiin deede şata teeşe geşkeleze jabaa ene yjede gyrenii zurgaan, oloniitiin organizaaca byride deegyyr, şine erilte kegdeke uçatai boloo.

Staalinii Konstituuciin gyn socialiis udka çanariigi oloniitiin dunda nebteryyleke, oilguulaka propagaanda bykii oron niutag soomnai ekilee. Şine Konstituuciin gyn udka çanaraarani olon tөmөnii ojuun sedkiliigi çimegleze, tedenii poliitikan bolbosorooiin zergiigi ulam deeşelyyleke kөdөlmөri ekileed jabana. Konstituuca batalagdaa kadaai Konstituuciigi nebteryyleke propagaandaç dyyree geze ton bolkogyi.

Paartiin, soveediin, komsomooliin, profsojuuziin, azakiin organizaacanuud, oorganuud, gazeeta zurnaalnuud, bygedeeree ödör byriiingөө jabuulgaar Konstituuciigi arad tөmөndө oilguulkiin zorilgo tabikani ton çukala.

Manai gazeetanuud Konstituuciigi propagaandalaka zyilnyydiigi biçenegyibdi. Ene bol caaşadaa kylisegdeke kereg bişe.

Manai Konstituuca şingi demokratiis Konstituuca dekei deere ygei. Manai oron niutagta socialiis demokraati kizaargyigeer delgereke byrin argatai. Tiime kadaa, gyrenii jabuulgiin ton şine stiili, gyrenii jabuulgaçanii ton şine tykelnyyd karaa baica bii bolzo baina. Staalinii Konstituuciin zyil byriiigi bejelyyleke çadabaritai gyrenii jabuulgiigi Staalinii stiilieer jabuulaka çadabaritai kynyydiigi bii bolgoko keregte gazeetanuud tyryy barin temeceke ujalgataibdi. Manai eko noomikiin, kylityyriin, arad tөmөnii baidaliin bykii keregyydiigi kөtөlөdөg soveediin gyrenii jabuulgiigi gazeetanuud gyn udkataigaar şinzelen tolilodog bolko josotoi; tiigebel, soveed kөdөlmөriiigi Staalinii Konstituuciin çanartai bolgozo zasaka keregte jike tusa bolno.

Sunguuliin şine sisteemeer soveeduudta daisan etegeed ende tende oroçobol, manai agitaacan kөdөlmөri muu jabasanii temdeg geeçe geze nөk. Staalinii keleseniigi martaza bolkogyi. Agitaacan kөdөlmөriөө, propagaandajaa suladuulaza, soveeduudta koroto etegeediigi oruulabal tere gazeeta bolşeviig agitaator nerejee geesen bolko geze medeke.

Gazeetiigi Staalin nөkөriin zaadag josoor tabika josotoi gekede, azalçadiigi gazeetada aktiivnaar kamaaruulaka, komuniizm teeşe jabakada saad bolko zyilnyydiigi, dutuu dundiigi, kuuçanii yleddeliigi gamgyi kriitikelyylke socialiis baiguulaltada tusatai bykeniigi tunkagluulaka; socialiis bolgomiin azalçiigi ulam bolbosoruulka çanartai zyiliigi unşagçadta biçeze ekө ujalga baina.

ISPAANIDAKI GRAŻDAAN DAINII BAIDAL

Şarkatagçad bucaża ekilebe

Loondon, dekaabri 19. «Mançeestr gardianii» biçekeni, Germaaniiin oficeernuud ba solduudiigi, tedenii yimyyleeçediin talada jabaza dailaldaka duriigi asuulgyi Ispaani jabuuladag baina. Germaaniiin «sain duratanda», tedenii Ispaani oromcooroni өmөskyyledeg «Ispaaniiin legioonii» foormoto kubcasan Germaanida ojogdodog baina ka.

Ispaanida oçood şarkatasan Germaaniin «sain duratanii» tyryyşiin bolegyyd tuskai samoliooduudaar Germaaniaa bucadag bolobo. *(TASS).*

Kyyged ba ekener oloor gemtene

Loondon, dekaabri 19. Syyliin ödörnyydte Madriidiin, kөdөlmөriçөdiin rajooniigi yimyyleeçediin boombodokodo nege eregtei kynaluulasan, aluulagçadiin yldegçe 62 kyniini ekener ba kyyged baisan. Şarkatagçadiin olonkini kyyged ba ekenernyyd bolono. Negen magaziinda eelzeende zogsood baisan kynyyd deere boombo kajakadani tende ekener ilangajaa oloor aluulasan *(TASS).*

Yre kyygedee ajuulgyi gazarta gargaba

Valeensi, dekaabri 18 Kerç jadaraltai baidalda orobol Ispaaniin olon niite arad zon yre kyyged-e ton jike oroldolgo keçeeleer kyreeleze baina Keden mingan kyyged tyryyşiin eelzeende Madriidaas, ajuulgyiyçaastogto gargagdaa. Kyygediin baika keden olon gernyyd baiguulagdaza, keden mingan kyyged-iigi bele beleereni ilgabarilan oruulaba. Gegeereliin ministr **Ernandesii**n yyskeleer faşiistnarta esergyy temecelçediin eneçөn kyyged-te naadankai ekiin kampaani jabuulagdaza baina. Negeç eneçөn kyyged naadankaigyi yldeke josogyi gesen loozon tabigdaa. Enenii tulda menge cugluulga ekilebe. (TASS).

Aradiin froontiin batalioonuud

Bilibaao, dekaabri 19. (TASS). Komuniis ba socialiis paartinuudiin, mon Baskskiin avtonomito proviinciin socialiis ba komuniis zaluuçuudiin negedesen organizaaciin zasedaani bolozo, bykii paartinuudiin tus tustaa baisan zebsegte otriaaduudiigi negedkeze aradiin froontiin antifaşiis batalioonuudiigi baiguulaka geze şiidkebe.

Buudaża alakaar şiidkebe

Bilibaao, dekaabri 19. Ijyyliin 18-da faşiis yimyylee kekee sedesen 14 oficeernuudiigi Biskajskiin aradiin tribynaal buudaza alakaar şiidkebe. Gadana, 8 oficeer bykeli nasan soogoo, nөgө oficeer 14 zilde termөde suukaar şiidkegdesen baina. (TASS).

Centraal Njys aagenstviin medeece

Şankai, *dekaabri 19.* Çzaan Syee-liaan gegçeer kinaltada abtasan aad, tabigdasan generaal Czian-Tin Veeni gegçe Siaaniaas Naankin kotodo ecegelder ydeşelen tөө jirebe geze Centraal Njys geze aagenstvo medeecen e. Czian-Tin-Veeni, Ko-Inciin gegçede Çan-Kai-şiin ilgesen biçegiigi acarza egebe. „Çiaaniaas 50 kilomeetr zyyn koino baigaa Einaaniiigi zasagiin agaariin kycenii dobtolon orosondo sanaam zobono. Agaariin boomdolgiigi zogsookiigi zakirtalnai jike esain baigaa. Sybbooto garag bolior (dekaabriiin 19) Naankindaa dakin eçeko bezeb geze bagcaanab. Tiime tula ceregiin jabuulga g.m. ekileke kereg ygei, agaariin reide geeçe erkebişe zogsoogdoko josotoi baina"—geze biçegteni baiba.

Çzaan-Siyee-liaanii kinaltada absan niuurnuud bultadaa elyyr amidii geze Czian-Tin-Veeni gegçe medyylebe.

Tus aagenstviin medeecesenii josoor ceregiin ministr Ko-Inciin gegçe ceregiin jabuulgiigi zogsooko geze zakirba gene.

SOJUUZ FOTO.

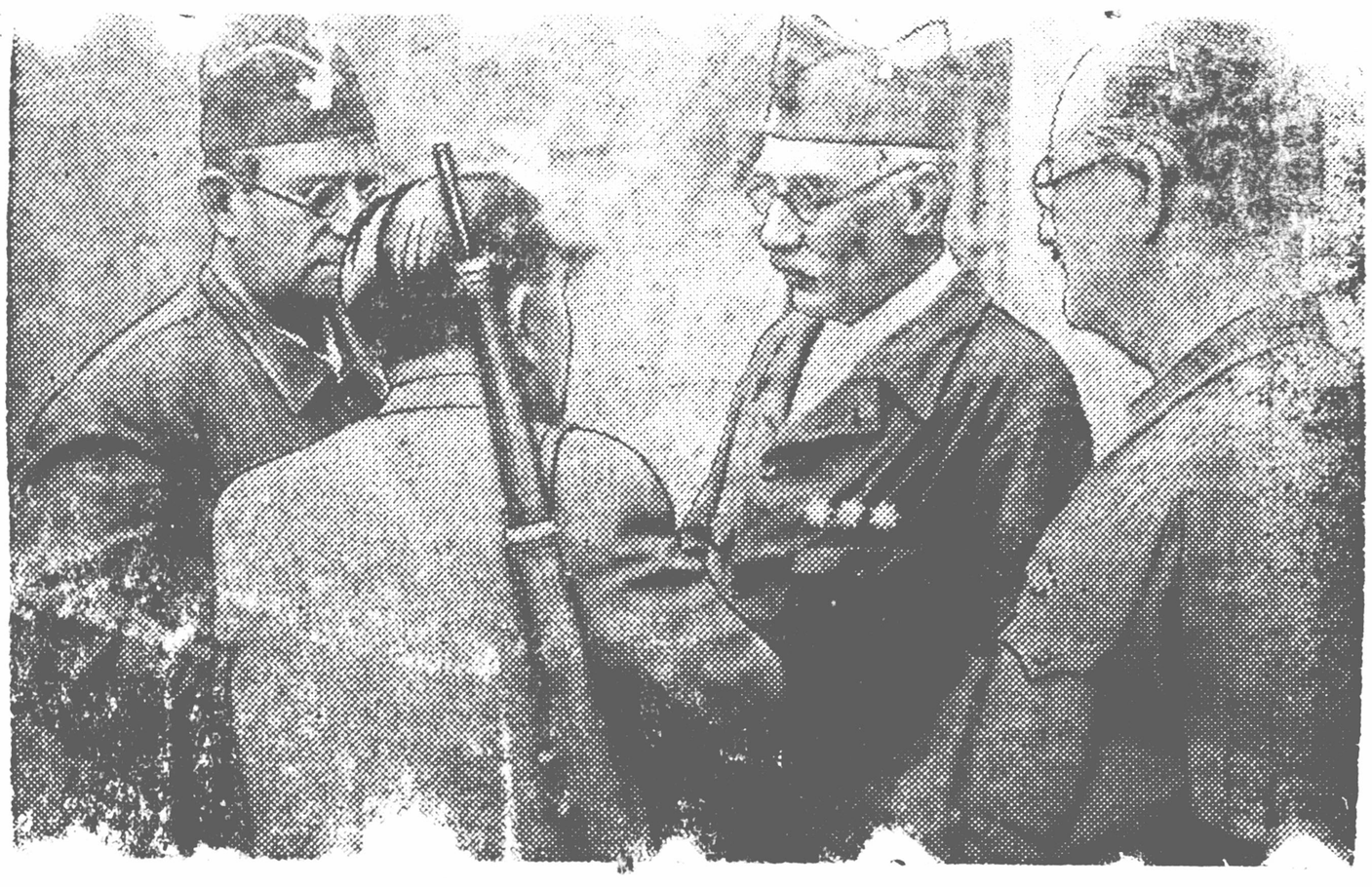

ZURAG DEERE: Madriidiin froontiin Alkaariin seektoriin zasagiin ceregyydiigi komaandalagça polkoovnig Kimenes Erke. (baruun garaas kojordoki).

Хөдөө нутгийн мэдээ

Ногоон хөдөлгөөний 10 жилийн ойд зориулсан уралдаан

Ногоон хөдөлгөөний 10 жилийн ойд зориулсан уралдаан Дорнод аймгийн Чулуунхороо сумын Хөх нуур багийн нутагт болов. Уралдаанд 5 багийн 20 эрэгтэй, эмэгтэй, ахмад, залуучууд оролцлоо. Уралдаанаар 10 км зайг морь унаж туулсан. Уралдаанд нийт 1 мянга 500 орчим хүн зочлон ирж, сонирхон үзэв.

Шинэ сургуулийн барилга ашиглалтад орлоо

Сүхбаатар аймгийн Дарьганга сумын төвд 320 суудалтай шинэ сургуулийн барилга ашиглалтад орлоо. Барилгын ажлыг 2023 оны 5 сард эхлүүлж, 2025 оны 8 сарын 15-нд дуусгасан. Барилгын нийт талбай 12 мянган м.кв. Барилгын ажлыг "Говь-Алтай" ХХК гүйцэтгэсэн. Барилгын зардал 18 тэрбум төгрөг.

Хөдөлмөрийн баатар Ц.Дашдорж

Хөдөлмөрийн баатар Ц.Дашдорж 1937 оны 4 сарын 12-нд Сэлэнгэ аймгийн Мандал сумын Хөвсгөлийн багт ядуу малчны гэр бүлд төрсөн. Тэрээр 1955 онд 100 хониноос эхлэн малчин хүний замыг сонгосон. Тэрээр 1961 онд Улаанбаатар хотын Малын эмнэлгийн техникумыг төгсөж, 1962 оноос эх орондоо буцаж ирэн малчдын дунд ажилласан.

Тэрээр 1965 онд Мандал сумын Хөвсгөлийн багт малын эмчээр ажиллаж эхэлсэн. Тэрээр 1970 онд Мандал сумын малын эмнэлгийн эрхлэгчээр томилогдсон. Тэрээр 1985 онд Сэлэнгэ аймгийн малын эмнэлгийн даргаар ажиллаж, 1992 онд тэтгэвэрт гарсан. Тэрээр 1995 онд Хөдөлмөрийн баатар цолоор шагнагдс

1937 оны 9 сарын 1-ний өдрөөс эхлэн хүргэлтийн үнэ

Ардчилсан Монгол

Ардчилсан Монгол сонин 1937 оны 9 сарын 1-ний өдрөөс эхлэн хүргэлтийн үнэ сар бүр 1 төгрөг 40 мөнгө болно. Жилийн бүтэн захиалгын үнэ 16 төгрөг. Гурван сарын захиалгын үнэ 4 төгрөг 80 мөнгө. Нэг дугаарын үнэ 5 мөнгө хэвээр.

Хүргэлтийн үнэ өөрчлөгдсөнтэй холбогдуулан шинэ жилийн 1 сарын дугаараас эхлэн сонины хэмжээг 4 хуудас болгон нэмэгдүүлнэ. Нэмэгдэх хуудсанд орон нутгийн мэдээ, малчдын зөвлөгөө, сурвалжлагчдын захидлыг голлон тавина.

Редакц

Maşiina teeknikiin kyciigi kuu keregleke

MTS-n urda baisan zorilgonuudliin negeni gekede ene siliin urda baisan ba 1936 on soo acaragdasan maşiina teeknikenyydiigi ezelen şudalaka ba çanadani kyreter kedelmerilyyleke, eneegeeree kede azaliin yiledberiiin byteeciigi deeşelyyleke josotoi baisan. MTS-ta baisan 1100 traagtarnuud deere, 1936 on soo 200 cakarigta, 125 „ÇTZ" traagtarnuudiigi nemeze, kamta 26070 morinii kycetei 1425 traagtarnuudtai boloson, 121 açaanii avtomaşiina deere 85-gi ene zilde acaraza kamta 206 boloson ba 320 seijelke, 80 kombaajn, kamta 100 keseg „MK 1100" ba „BDO" molotiilka geke meriigi nemeze acarasan baina. Ede olon zyiliin kycetei ba tyryy teeknikenyydiigi, narin kimagataigaar ba bykii kyciigiini gargan edleke manai zorilgo men.

Ede kycete teeknikenyydiigi kerzergeer edlene bide gebel, zarima sainaar kedelmeril sen MTS-d traagtarnuudiingaa kedelmee ieer bykekolboonii yzyylelteryydte dyteleze jabaaa şuu. Zişeelekede emegtei nek. **P. Torgaaşina** (Kabaanii MTS-iin traagtariin brigaadiin brigadiir) zeelen gazariin kakalalgaar nege traagtaraar 1205 gegtaar gazar azallasan ba 11 toonno 368 kilograam toson keregcel kimagadasan baika jym. Ene yzyylelteeree nek. **Torgaaşina** bykekolboonii şagnal abaka kandidaaduudiin negeni boloo şuu. 1935 ondo nege traagtaraar 400 gegtaar gazar azallasan baibal, ene zilde: Aliaadiin MTS—576 gegtaar, Yysti—Ordiin MTS—560 gegtaar, Kabaanii MTS--500 gegtaar, Konkoloin MTS—660 gegtaar kyreter azallasan baina. Ene erkim yzyvleliiin kazuugaar zarima MTS-d traagtaraa buzagai muugaar kedelmerilyylesen baina. Zişeelekede: Öçeetein MTS—251 gegtaar (Konkoloin MTS-ees 2 dakin baga); N-Briaanii MTS—290 gegtaar, Egetiin MTS—256 gegtaar geke mete. Ede MTS—d sainaar kedelmerileke arga çadabariaar teges baisan boloboç iime işigyyritei muugaar kedelmerilesenii şaltagaani ganca le tologoilozo jabasan kynyydeni bolşoviigoor kedelmerileegyi deerees bolono.

Manai respyyblike, 1937 on soo: 75 cakarigta, 175 „ÇTZ", 200 „STZ-3" (gysenii), 15 „yniversaal" kamta 465 traagtarnuudiigi şineer acarakaar bodomzolobo. Gadana, 175 avtomaşiina, 300 kombaajn ba bişe keden olon zyiliin maşiina teeknikenyydiigi acaraka bodomzotoi.

Ede olon kycete zebsegyydiin bykii kyciigi gargan edleke josotoigoos, çadabarita kaadarnuudiigi meneenees beledkeke keregtei bolobo. Men enenii urda yzegdeze baigaa, traagtariin kycenii kakadiigiç gargaza çadaagyi baika g.m. jabadaliigi ogtolon usadkaka keregtei şuu.

„ÇTZ" traagtariigi goloko, „keseg tasag boloson gazartai manda tusa bagatai" geke metiin sanalnuud zarima MTS-diin ketelberilegçediin zygees yzegdedeg baina. Ene ynendee korotoi sanaliigi butacokiko nege faagt gebel: Konkoloin MTS-iin traagtarçad neked **P. Ivanoov** ba **A. Makaarov** gegçed „ÇTZ" traagtarnuudaar tus byride 1429-1429 gegtaar gazar azalasan ba 12 toonno toson keregcel kimagadasan baina.

Konkoloin MTS-iin bykii „ÇTZ" traagtarnuud dunda toogoor tus byridee 1303 gegtaar gazar azallasan baika jym. Iimees „ÇTZ" traagtar muu, manda taarakagyi gedeg ogto buruu.

D. Dorziin.

Yniee jaaza zebeer saakab

Ynieediigi ton dereşeltei ba ene kedelmeride onç loson saalinçad saaka josotoi. Gadana, yniee saaka gazar bol ton çeleeken ba şuujaagyi baika josotoi.

Yniee saakiin urda iimenyyd bel dkel keke:-ynieenii syyliigi keledeni ujaka; ceber usaar keke ba delengiini ugaagaad, ceber arçuulaar arçaka; garaa myiledeze ugaaka keregtei. Iigeseniigee syylde ceber kalaadaa emeseed ynieeniigee delengiigi aalikanaar ilbeze massazalaad saaza ekileke.

Zygeer, yniee saakadaa kemzeetei cag sooni, tyrgeer saaka keregtei. Udaan saakada delen soogoo syynii cuglarakani udaaraza eneen deerees delengiini kooson boltoroo syygee garadaggyi jym. Tyryyn garasan (keken deere baisan) syyni muukai baidag tula tereniigi amiaaran saba soo saaka, ene syygee bucalgaza ideke keregtei. Saalinça bol ynieegee saakadaa tyryyn garasan (keken deereki) syygiini saikan syy juu ali bişe juu geze ynge ba enereereni tukailaza medeke josotoi. Saikan syy bol azaglan karakada şara ulaabtar yngetei ba ajataikan enertei baika jym.

Yniee saalgiigi kurganii yzyyreer bişe, „niudargaaraa" kekiini bykii kurgaaraa adkaza saaka keregtei. Kurganii yzyyreer saakada ynieenii kekenii arisa ba makani tataldaad ebedeke deni ynieed baiza jadadag ba kekeniini arisan kakaraad şarka bolçodog baina. Bykii niudargaraa saakada tugaliin kekesen mete zeeleken baikaas gidana, saalinçad ynieegee tyrgen saaka baina. Ganca le syy bagatai, bogonikon kek-tei ynieegi kurgaaraa saaza bolono.

C. Bildyyşkinii.

BMASSR-iin arkomsoveedto

BMR-iin Arkomsoveed nojaabriiin 26-nii zasedaaniaar olon kyygedtei ekenernyydiin medyylgenyydiigi yzeed, /agarain rajoonnii olon beletei 11 ailnuudta 28 mingan tek. zil byri gyrenees tedkemze egeze baika gebe.

Men Tarbagatain rajoonii 11 bele ailnuudta zil byri 22 mingan tek. tedkemze eke bolobo.

Bookonii aimagiin 15 bele ailnuudta 30 mingan tek. ba Alairiin aimagiin 4 ailnuudta 11 mingan tek. zil byri tedkemze eke gebe.

Alairiin aimagiin Kytylig toskonii 12 kyygedtei, BOOKONOVA AN. JEM. gegçede, terenii 1933 onii main 3-da teresen Viigtor kebyyniini 5 nasa kyrter zil byriiin 5 mingan tek. tedkemze olgobo.

Arkomsoveediin nojaabriiin 9-nii zasedaani deere ene metiin medyylgenyyd yzegdeze, Aga, Ulaanonon, Bargazan, Kabaanii ba busa aimag rajoonuudiin 35 bele ailnuudta kamta 75 mingan tek. zil byri gyrenees tedkemze olgoko geze togtoobo.

***

Burgosstraakiin şugamaar mal emnelgiin keregyydte somologdoson mengiigi gargaşalza çanaaygei kadani, ene mengenii 15.000 tekerigiini, aduusa maiin dunda delgerengii ebeçediigi usadkaka keregte zoriuulka geze Arkomsoveed togtoobo.

Socialiis sojoliin şine baişan

Bookon. Buriaad-Jingyydiin belegiin „Azaliin tug" geze kolkooz ene zilde kojor dabkar nege sain socialiis sojol in baişan bariba. Energiin deede dabkarta biblioteeka ba zaal baika bolono. Doodo dabkariini naada tabika ceenetei, nege jikeçeg zaal, men cuglaa keke zaaltai; Ene gerteni raadioo tabigdaka baina. Men 50 tekerigte eldeb gazeetanuud ba şinenomuudiigi zakiba.

Batiin.

Nasatanii surguuli sainar jabaza baina

Bookon. Buriaad-Jingyydiin beleg dotorki 6 kolkoozuudiin baga bolegtenii surgakiin tula, ed bişdunda surguul surgag çanar bejedee daaza ababa. Basa ene beleg soo 40 gran kyn nom biçeg medekegyiçyyd bii, tereniigi jake nasatanii surguulida oruulaad surgaza baina.

Batiin.

Nasatanii surguuliigi saizaruulaka

Jaruuna. Yldirgiin somnii Leeninii neremzete kolkooziin 37 kolkoozniguudyseg nom oroidoo medekegyi, 37 kolkoozniguudani baga medeke baina. Ene 7 kynii 37 kyniini suralcaldkabaadasan Yldegçe kolkoozniguudani, jamarç suralcalda kabaaduulagdaagyi Edeniigi surgaka tukai kolkooziin tyryylegçe **Galsani** ba likvidaator **Zigmiitova** gegçed jamarç ked Imeri jabuulaagyi. Menee yjede kedelse baigaa, nasatanii surguuli tasaldaagyi jabanagyi

Dugariin.

Ulaan-Yde—Moskvaa

Respyyblikiingee azalçadta kaluun bajariigi kyrgenemdi

Dekaabriiin 17-do byedeeree staanca Taiga deere kyrçe j rebebdi. 18-da caaşaa zamdaa zorikobdi. Bultadaa elyyr, cengeleg ba kekiyynyyd. Ulaan-Ydees garsaar 2209 kilometr jabaad bainabdi. 35-38 graadusiin kyiten bolno. Taigada dekaabriiin 21-de jirekiingee oron do 5 konog urda, dekaabriiin 16-da jirebebdi. Komaandiingaa dunda poliitikiin kedelmeriigi ergeneer jabuulkas gadana, basa olon ulasiin koorondoki soninuudiigi cag yrgelze duulnabdi. Soveeduudiin Bykekolboonii VIII dugaar Kuraliin materiaalnuudiigi unşababdi, saalinii şine Konstituucatai tanilcanabdi. Taiga Staanciin azalçad bideniigi ton sainaar ugtaba. Teres n eke niutag Buriaadmongol Respyyblikiingee azalçadta komaandiin zygees kaluun amarçalga kyrgenebdi. Dekaabriiin 21 de Novosibiirsk kyrekebdi.

Butanaajet.

(Ulaan-Ydees Moskvaa kyreter canaar garasan bacagaduuliin komaandaas dekaabriiin 17-do abtasan telegraama).

Öbese beledkeliigi şamduulaka

Jaruuna. Egetiin somonii kolkoozuud ba emçiin azaltanaas 1936 onii torşo soo 300 ceentner ebesen gyrendé tuşaagdaka josotoi aad, 435 ceentner 80 kiilo tuşaagdaad baina.

Ilangajaa, emçiin azaltan ebese tuşaalgiigi koişo tataza baina gebel, 250 ceentner tuşaaka aad, miil 4,80 ceentner tuşaagaa. Men Jerbaanoviin neremzete kolkooz 900 ceentner tuşaaka aad, 350 ceentner tuşaagaa. Bişe kolkoozuuliita ebese tuşaalga men le muu jabana.

1936 on dyyrekee baina, ebese tuşaalgiigi şamduulaka.

B. Dugariin.

Uraalsk—Ileeckiin temer zam

Kaan zasagiin yjede Riazaan—Uraaliin temer zamiin belgem, Uraalsk ba Ileeck gooroduudiin koorondo temer zam tekiseregçed jireze, nege sezoon soo 253 kilometr temer zamiin şugam tabika gesen daalgabariigi dyyrgebe.

Baigça dekaabriiin 20 de keden jike kyyrgenyydtei keden jike staancanuudtai, depootoi Uraalsk Ileeckiin temer zam egsplotaacada orobo.

Kariuucalgata redaagtoriigi tyr orologço. D. ARDIIIN.

5000 protivogaaz Ispaaniiin respyyblikede

Loondon, dekaabri 19. Rejtriin medeecekeni, ecegelder Aangliaas 5 mingan protivogaaz Ispaaniiin respyyblikiin zasagta ilgeegdebe. Ene protivogaazuud enerekii sedkeleer ilgeegdesen tula ceregiin materiaaliin oodo orokogyi, dotoriin keegte kamaaralcakagyi gesen kelceegi ebdekegyi baina.

(TASS).

Meneeder
Kinoo-teaatrta
Kinoo „Erdem"
Çapaajev
(Duugardag)
Kinoo „Progrees"
Partiiniij bileed
(Duugardag

SONOSXOL
Byxexolboonoi Komuniis (bolşeviig) Paartiiin Buriaadmongol Mozlin Komiteedei, BMASSR-ei Tybei Gyisedxexe Komiteedei, Profsojuuzai Buriaadmongoloi Soveedei OORGAN
BURIAADMONGOLOI YNEN
GEZEETA 1937 on soo yder byri GARXA
ŞAMDAŻA ZAXIGTII
ZAXIXA YNENb:12 hariin—15 tyxerig;
6 hariin— 7 tyxerig 50 myn.;
3 hariin— 3 tyxerig 75 myn.;
1 hariin— 1 tyxerig 90 myn.;
BYXELI ŻILEER ZAXIGTII
Pooçtiin tahaguud, naidalgatan, bişeg zeegeeşen, „Sojuuzpeçaatiin" aimaguudai tahaguud zaxilii ebdag.

Neomer gargasan G. DANZANII. Veretaalagça C. BATIIN «B.-M Praavda» ba «YNENII» tipograafi. Ypolgeviik 865.